



Mount
Sinai
South
Nassau

Conozca

Mount Sinai South Nassau

Atención interna y externa

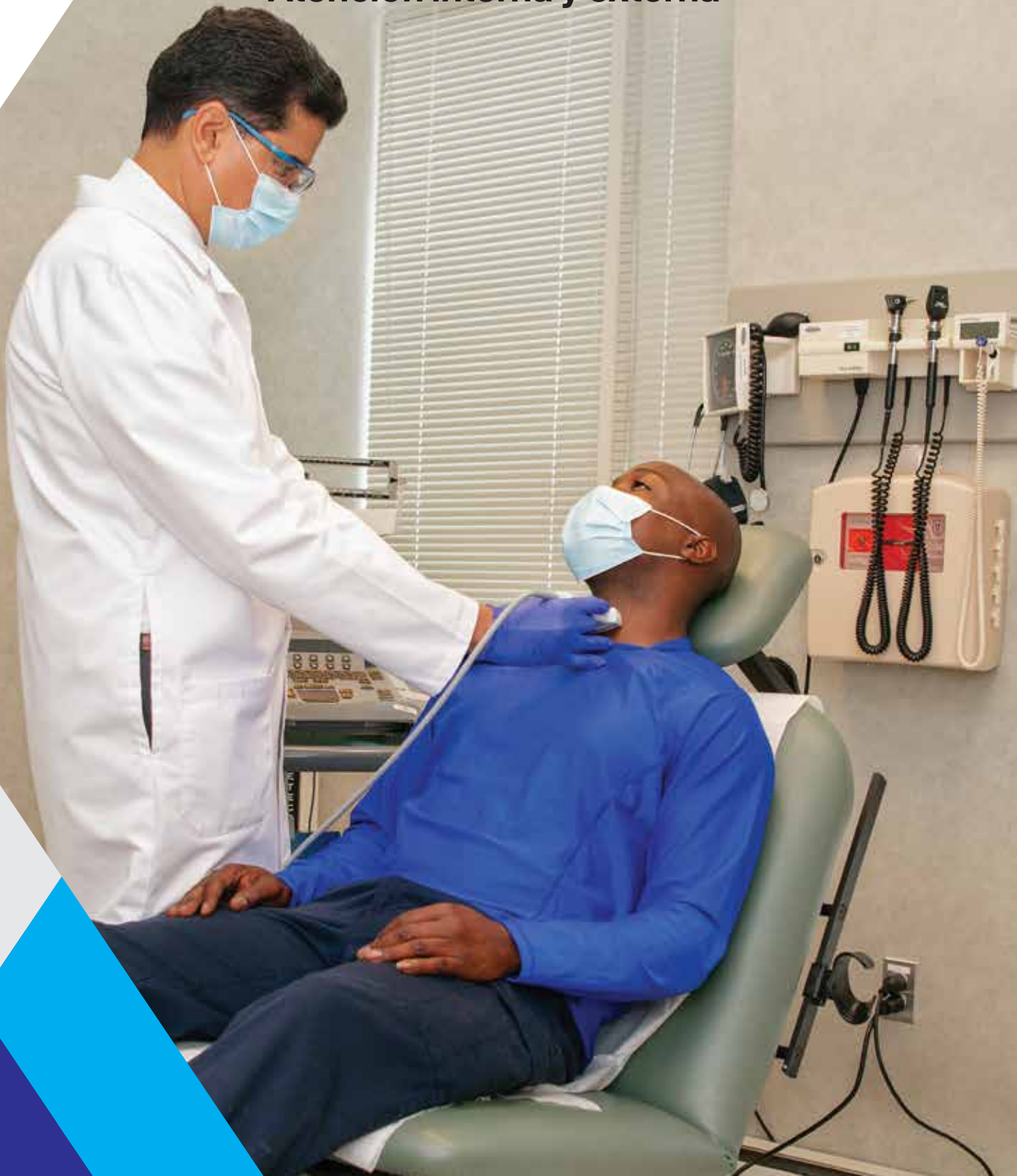



Un mensaje de
Adhi Sharma, MD
Presidente

Querido vecino:

En Mount Sinai South Nassau, nos centramos en la salud y el bienestar de usted y su familia. Nuestra gente, nuestras instalaciones y nuestros programas hacen que Mount Sinai South Nassau sea un destino para aquellos que buscan atención médica de calidad en un ambiente afectuoso.

Todos los días, estamos a la vanguardia de los avances médicos que están cambiando la misma base de la atención médica. Pero una cosa sigue siendo la misma - y ese es nuestro compromiso inquebrantable con nuestros pacientes, sus familias, y esta comunidad.

Nuestros lazos comunitarios son fuertes, al igual que nuestra dedicación a ser el recurso de atención médica de alta calidad que conoce y en el que confía; uno al que usted y su familia pueden recurrir para obtener tecnología de vanguardia y técnicas que salvan vidas, aquí en la comunidad que llama su hogar.

Por lo tanto, los invito a conocer Mount Sinai South Nassau. Una vez que vea todo lo que tenemos para ofrecer, estoy seguro de que estará de acuerdo en que le brindamos a usted y a su familia lo mejor en atención médica disponible en cualquier lugar.



¿Sabía que...

Mount Sinai South Nassau está clasificado como uno de los mejores hospitales en Long Island?

Somos Mount Sinai South Nassau, un hospital escuela premiado, sin fines de lucro, de cuidados intensivos, con 455 camas, ubicado en Oceanside, que ofrece sus servicios a toda la costa sur desde Rockaways en Queens hasta Massapeguas y más allá. Nuestro compromiso con la atención de calidad es la razón por la cual Mount Sinai South Nassau es el único hospital en Long Island en recibir la siguiente combinación de honores por excelencia de calidad y servicio:

- Mount Sinai South Nassau está clasificado entre los mejores hospitales regionales en el área metropolitana y obtuvo ocho insignias de "alto rendimiento" para áreas de servicio específicas, según las últimas calificaciones de "Mejor hospital" *U.S. News & World Report* de 2023-23. Las ocho áreas calificadas con "alto rendimiento" en Mount Sinai South Nassau son: EPOC, Diabetes, Ataque Al Corazón, Insuficiencia Cardíaca, Insuficiencia Renal, Derrame Cerebral, Urología y Cirugía De Cáncer De Colon.
- Obtuvimos la Certificación Gold Seal of Approval™ de la Comisión Conjunta en nueve especialidades.
- Atención de enfermería de alto nivel, de acuerdo al reconocimiento Magnet® de American Nurses Credentialing Center (ANCC).
- Nuestro centro de trauma está designado como nivel II por el estado de Nueva York y verificado nacionalmente como nivel II por El Colegio Americano de Cirujanos.
- La Comisión para el Cáncer del Colegio Americano de Cirujanos nos ha certificado como un hospital comunitario que ofrece un Programa Integral contra el Cáncer.
- Nuestro Programa de Salud Mamaria está acreditado por el Programa Nacional de Acreditación para Centros Mamarios.
- Nuestras salas para radiación oncológica están acreditadas por el Colegio Americano de Radiología



DIABETES



HEART ATTACK



HEART FAILURE

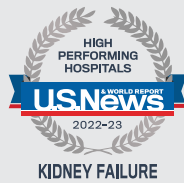

KIDNEY FAILURE



STROKE



UROLOGY

¿Qué significan estos honores para los pacientes y las comunidades que atendemos?

Mount Sinai South Nassau ha obtenido la certificación de Gold Seal of Approval™ de la Comisión Conjunta en nueve especialidades de enfermedades, como insuficiencia cardíaca, enfermedad renal en etapa final, cirugía bariátrica, artroplastia y más, mediante el cumplimiento de los estándares de la Comisión Conjunta para la calidad y la seguridad de la atención médica para enfermedades específicas. La certificación reconoce nuestra dedicación al cumplimiento continuo de los estándares de última generación de la Comisión Conjunta.

La mayoría de los pacientes evalúan un hospital, al menos en parte, por su interacción con el personal de enfermería, quienes generalmente pasan la mayoría del tiempo cuidando a los pacientes. En esta zona, el desempeño de Mount Sinai South Nassau ha sido reconocido nacionalmente por servicios de enfermería de primera calidad y obtuvimos el premio Magnet de la ANCC. El reconocimiento Magnet demuestra que le enfermería en Mount Sinai South Nassau se trata de buenas prácticas, excelencia en la atención al paciente y la atención a las necesidades generales del paciente.

El Centro de Trauma Nivel II de Mount Sinai South Nassau sigue siendo el único de su tipo ubicado en la costa sur del condado de Nassau y se provee atención de emergencia a alrededor de 900,000 residentes en el área del servicio del hospital. Luego de un proceso riguroso y una inversión significativa además de personal altamente capacitado, Mount Sinai South Nassau ha obtenido la verificación del Colegio Americano de Cirujanos (ACS, por sus siglas en inglés) como Centro de Trauma Nivel II. La verificación, la cual es entregada por el Comité de Revisión de Verificación de la ACS, confirma



que Mount Sinai South Nassau ha demostrado su compromiso para asegurar que los pacientes con lesiones graves reciban acceso prioritario a su conjunto completo de recursos para atención de trauma, como cobertura en el lugar para cirugía traumatológica y anestesia. También hay otros servicios disponibles como atención crítica, radiología, cardiología, ortopedia, neurocirugía, atención vascular y torácica.

El programa para el cáncer de Mount Sinai South Nassau está certificado como un Centro Integral Comunitario para el Cáncer de la Comisión del Cáncer del Colegio Americano de Cirujanos. Esta certificación reconoce los programas para el cáncer que luchan por lograr la excelencia en el cumplimiento de los estándares del CoC y se comprometen a asegurar atención para el tratamiento contra el cáncer de alta calidad.

Estos honores están dentro de una gran cantidad de otros que Mount Sinai South Nassau ha obtenido por su alta calidad, entre los que se incluyen los siguientes: Premio Get With The Guidelines Stroke Gold Plus Quality Achievement; Premio Get With The Guidelines® Heart Failure Gold Plus Quality Achievement y nombrado para el Target: Heart Failure Honor Roll por la American Stroke Association; nuestro Programa de Salud Mamaria está acreditado por el Programa de Acreditación Nacional para Cáncer de Mama y somos el único hospital en la costa sur de Nassau nombrado como 'Baby-Friendly™' (amable para bebés) por la Organización Mundial de la Salud y UNICEF.

Servicios internos

One Healthy Way, Oceanside, NY 11572

Mount Sinai Heart

La División de Cardiología de Mount Sinai South Nassau se unió al programa reconocido mundialmente Mount Sinai Heart del Hospital Mount Sinai para convertirse en la primera y única ubicación Mount Sinai Heart en Long Island. Aquí puede encontrar una lista de especialistas cardiovasculares con la mayor experiencia en una variedad de servicios desde cardiología intervencionista hasta electrofisiología.

Mount Sinai South Nassau es el único hospital en Long Island aprobado para realizar angioplastias de emergencia y electivas y proveer las técnicas y tecnologías más avanzadas para tratar enfermedades cardíacas mortales, las 24 horas del día, los siete días de la semana. Somos además uno de los proveedores de cateterismos cardíacos de crecimiento más rápido de la región, **con un promedio de duración de cateterismos de 30 minutos más rápido que la recomendación nacional.**



› **Contacto: (516) 632-3670**



Certificado por la Comisión Conjunta en atención a enfermedades específicas para insuficiencia cardíaca.



Mount Sinai South Nassau recibió el premio "Get With The Guidelines® — Heart Failure and Type 2 Diabetes Gold Plus" por su Rendimiento de Calidad otorgado por la Asociación Estadounidense del Corazón/Asociación Estadounidense de Derrames Cerebrales, sus signos en inglés, (AHA|ASA). Clasificado como un hospital brindando atención de alta calidad con reconocimiento en Insuficiencia Cardíaca y en la Lista de Honor para Diabetes Tipo 2.

Ortopedia



Ofreciendo lo último en procedimientos de cirugía ortopédica mínimamente invasiva, Mount Sinai South Nassau alberga algunos de los mejores subespecialistas quirúrgicos ortopédicos de la zona para sobresaliente reparaciones en la columna vertebral, rodilla, cadera y hombros. Mount Sinai South Nassau es designado como un Aetna Instituto de Atención Ortopédica de Calidad para el reemplazo total de articulaciones y ha ganado

la Comisión Conjunta Sello de Aprobación™ de Oro para sus programas de reemplazo de cadera y rodilla por demostrar el cumplimiento de los estándares nacionales de la Comisión Conjunta paracalidad de la atención y seguridad en la atención específica para enfermedad.

› **Contact: (866) 32-ORTHO (326-7846)**



Certificado por la Comisión Conjunta para el tratamiento específico de enfermedades en programas de artroplastias de rodilla y cadera.



Unidad de endoscopia e intervenciones gastrointestinales

La Unidad de endoscopia y gastroenterología intervencionista de Mount Sinai South Nassau provee diagnósticos y tratamientos integrales para una variedad de enfermedades y problemas digestivos en una ubicación segura y conveniente. Los pacientes ya no tienen que trasladarse a la ciudad para recibir el tratamiento para sus problemas biliares y de páncreas, o para el tratamiento endoscópico de trastornos gastrointestinales (GI) complejos.

› **Contacto (516) 992-5626**

Departamento de emergencias

Atendido por un equipo de personas dedicadas profesionales, incluidos los certificados por la junta, médicos residentes en medicina de emergencia, Mount Sinai South Nassau ofrece tratamiento de emergencia especializado para adultos y niños. Somos un Centro de Trauma de Nivel II verificado por ACS, el único en la costa sur del Condado de Nassau, designado como un Centro de Atención para Derrames Cerebrales por el Departamento de Salud de Nueva York, certificado por La Comisión Conjunta como un Centro Primario de Derrames Cerebrales y recibió el título "Get With The Guidelines® — Stroke Gold Plus" con reconocimiento en la Lista de Honor para Derrames Cerebrales y la Lista de Honor para Diabetes Tipo 2 otorgado por la Asociación Estadounidense del Corazón/Asociación Estadounidense de Derrames Cerebrales, sus signos en inglés, (AHA| ASA)

Nuestro equipo ED está capacitado específicamente en manejar niños con



problemas sociales, sensoriales y en el lenguaje. Nos asociamos con RVC Blue Speaks, una asociación sin fines de lucro local, y utilizamos Vecta Deluxe Mobile Sensory Station, que inmediatamente transforma cualquier lugar de tratamiento en una sala multisensorial de relajación y fortalecimiento que desvía la atención de los posibles sonidos, actividades y visualizaciones perturbadoras que pueden suceder durante una visita al hospital o a la sala de emergencias.

› **Contacto: (516) 632-3900**



Certificado como Centro de Accidente Cerebrovascular Primario por la Comisión Conjunta, en colaboración con la Asociación Americana del Corazón/American Stroke Association.



Mount Sinai South Nassau ha recibido el título "Get With The Guidelines® — Stroke Gold Plus" con reconocimiento en la Lista de Honor para Derrames Cerebrales y la Lista de Honor para Diabetes Tipo 2 otorgado por la Asociación Estadounidense del Corazón/Asociación Estadounidense de Derrames Cerebrales, sus signos en inglés, (AHA| ASA).



Salud conductual de pacientes hospitalizados

Diseñado para mejorar la interacción entre los pacientes de Mount Sinai South Nassau, el personal y sus familias, el hospital ofrece una unidad para pacientes serena y relajante con 36 camas, espacios interiores para actividades y salones cómodos para pacientes y familiares.

› **Contacto (516) 632-3937**



Pediatría

Ofrece atención completa general y específica en pediatría para pacientes niños y adolescentes hospitalizados. Mount Sinai South Nassau también provee atención de emergencia pediátrica especializada y personal de Unidad Pediátrica capacitado en Apoyo Vital Avanzado Pediátrico (PALS, por sus siglas en inglés).

También contamos con especialistas pediátricos en cardiología, endocrinología, gastroenterología, genética, hematología-oncología, neurología, medicina pulmonar como también alergia e inmunología y cirugía plástica y craneofacial. Nuestro departamento de pediatría también incluye hospitalistas pediátricos, un radiólogo para pacientes hospitalizados en neonatología y pediatría y servicios ambulatorios. Los servicios de pediatría ambulatorios y nuestro Programa Child Life son parte de nuestros servicios ganadores de premios. Nuestro personal está disponible las 24 horas, los siete días de la semana.

› **Contacto: (516) 632-3951**

Servicios internos

One Healthy Way, Oceanside, NY 11572



Atención médica integral para la mujer

Maternidad

Mount Sinai South Nassau provee salas de trabajo de parto, parto y recuperación de última tecnología y privadas para las madres y sus bebés. Nuestro equipo de trabajo de parto y alumbramiento incluye a especialistas de cuidados intensivos neonatales de nivel II, especialistas en medicina materno fetal, obstetras, anestesiólogos y neonatólogos certificados por la junta, todos disponibles las 24 horas del día, los siete días de la semana. Para embarazos de alto riesgo, la atención comprehensiva prenatal y posnatal esta disponible en Mount Sinai South Nassau Maternal Fetal Medicine. Las madres lactantes reciben apoyo a través del Centro de Recursos para la Lactancia de Mount Sinai South Nassau, conformado por un equipo profesional de consultores para la lactancia certificados que ofrecen conocimiento y experiencia para asistir a la familia lactante.



Mount Sinai South Nassau Communities Hospital recibió el Premio a la mejora de la calidad en colaboración con la mejora obstétrica 2013 de la calidad perinatal del estado de Nueva York. Se encuentra entre los 100 mejores hospitales a nivel nacional con grandes programas de salud para mujeres y ha recibido el premio Antorcha de la vida de la Fundación Children of Hope de AMT (Técnicos médicos en ambulancias) por su participación en el programa Safe Haven. Mount Sinai South Nassau ha sido nombrado hospital "Baby Friendly" por la Organización Mundial de la Salud (OMS, por sus siglas en inglés)/Fondo de las Naciones Unidas para la Infancia (UNICEF, por sus siglas en inglés) a través de Baby-Friendly USA, Inc. (BFUSA) por su compromiso con las madres y los recién nacidos y en reconocimiento de su esfuerzo por fomentar la lactancia materna.

› **Contacto: (516) 377-5310**



Servicios integrales de ginecología oncológica

Los servicios se ofrecen en dos ubicaciones: One Healthy Way, Oceanside, NY, y en The Gertrude & Louis Feil Cancer Center, 1 South Central Avenue, Valley Stream

La división de ginecología oncológica ofrece a los pacientes acceso a diagnósticos y servicios terapéuticos de primer nivel. Reducimos el tiempo que nuestros pacientes con cáncer necesitan esperar para terapia definitiva a través de consultas y procedimientos de diagnóstico rápidos. Nuestros servicios incluyen lo siguiente: tratamiento para dolor benigno de pelvis, colposcopia, biopsias en el consultorio y tratamientos con láser para enfermedades precancerígenas de la vulva, vagina, cuello de la matriz, trompas de Falopio y ovarios.

› **Contacto: (516) 632-3350**



Medicina materno fetal/orientación genética

El programa de medicina materno fetal de Mount Sinai South Nassau incluye algunos de los principales especialistas del área en embarazos de alto riesgo. Desde la asesoría antes de la concepción, hasta el seguimiento de todo el embarazo y la identificación de factores de riesgo genéticos, el personal de Mount Sinai South Nassau Maternal Fetal Medicine ofrece experiencia y conocimientos para garantizar la mejor salud posible para usted y su bebé.

› **Contacto: (516) 632-4636**



Centro para la mujer para desórdenes en el cuello pélvico y uroginecología

El Centro de mujeres para trastornos del suelo pélvico y uroginecología de Mount Sinai South Nassau ofrece experiencia en el diagnóstico y tratamiento de los trastornos del piso pélvico. El centro además ofrece servicios de radiología avanzados para condiciones como las siguientes: cistocele, rectocele, enterocele, prolapso vaginal, prolapso uterino, incontinencia de esfuerzo, incontinencia fecal, vejiga hiperactiva y fistulas vesicovaginales y rectovaginales.

› **Contacto: (516) 763-7820**

Cirugía robótica ginecológica

Para los pacientes con cáncer que requieren histerectomía, la cirugía robótica es una de las más efectivas y las opciones de tratamiento menos invasivas disponibles. Los beneficios incluyen menos dolor, menos complicaciones, menos pérdida de sangre, estadía en el hospital más corta, bajo riesgo de la infección de la herida, así como una recuperación más rápida entre la cirugía y los tratamientos de seguimiento.

› **Contacto: (516) 632-3350**

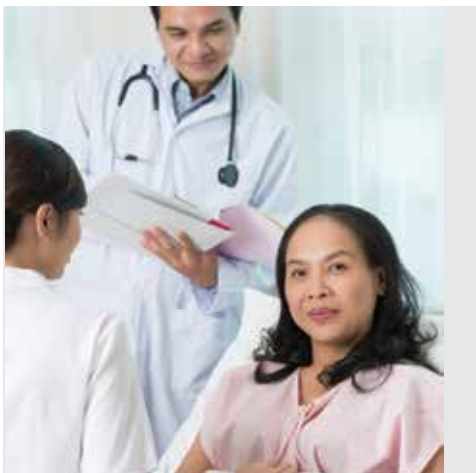

Departamento de cirugía

El departamento provee cirugías para pacientes ambulatorios y hospitalizados tanto adultos como pediátricos y ofrece una margen completa de servicios que van desde cirugía general hasta pediátrica y proporciona una variedad de técnicas de vanguardia como, por ejemplo, la cirugía robótica Da Vinci.

› **Contacto: (516) 632-3940**

Radiología y radiología intervencionista

Nuestros médicos y técnicos expertos desarrollan todo tipo de procedimientos de imagenología tanto en el hospital, como ambulatorias o de emergencia, como radiografía y fluoroscopia de diagnóstico, tomografía computarizada multicorte, de baja dosis, PET/TC (solo pacientes ambulatorios), imagen por resonancia magnética (MRI, por sus siglas en inglés), ultrasonido, medicina nuclear, angiografía y procedimientos intervencionistas, como tratamientos poco invasivos y embolización de tumores hepáticos.

› **Contacto: (516) 632-3921**



Servicios internos

One Healthy Way, Oceanside, NY 11572

Oncología Radioterápica Radiocirugía Avanzada



El equipo de Mount Sinai South Nassau de especialistas en terapia de radiación, como oncólogos, terapeutas, enfermeros, físicos y personal de respaldo utilizan opciones de tratamiento de vanguardia entre las que se incluyen radiocirugía cerebral sin bisturí Gamma Knife® y sistemas para radiocirugía corporal Novalis Tx™ para el tratamiento de varios tipos de cáncer y otras condiciones debilitantes.

› **Contacto: (516) 632-3370**



Laboratorio vascular no invasivo

Se ofrecen servicios integrales como ultrasonido de arteria carótida; ultrasonido de arteria renal; ultrasonido periférico; registro de volúmenes de pulso; índice tobillo-brazo (ABI, por sus siglas en inglés) para extremidades superiores e inferiores; prueba de reflujo venoso; mapeo venoso; mapeo arterial; control de injerto de extremidad superior e inferior y estudios de velocidad de onda (análisis espectral). Las opciones de tratamiento incluyen terapias vasculares periféricas, como reparación endovascular de aneurisma aórtico.



› **Contacto: (516) 632-3964**

Urología y salud de la próstata

Conformado por un equipo de cirujanos especialistas, oncólogos radiólogos, urólogos y oncólogos urólogos, Mount Sinai South Nassau ofrece servicios integrales para el cáncer de próstata, como biopsia de próstata por fusión de RM: una innovación tecnológica para una detección más precisa y certera de cáncer de próstata, prostatectomía robótica radical, terapia de radiación, braquiterapia, radiocirugía Novalis Tx y control activo.



› **Contacto: (516) 390-2850**

Radiología

Los servicios de radiología se encuentran en: One Healthy Way, Oceanside, NY; 185 Merrick Road, Oceanside, NY y 485 Merrick Road, Rockville Centre, NY

Mount Sinai Doctors–Oceanside, Radiología proporciona servicios de radiología al Mount Sinai South Nassau y sus médicos y pacientes. El grupo de subespecialidades entrenados, radiólogos certificados por la junta especializados en el diagnóstico y tratamiento de problemas médicos y quirúrgicos con el uso de imágenes avanzadas, incluidos rayos X, tomografía computarizada (TC), imágenes de resonancia magnética (IRM), tomografía de emisión de positrones (TEP), ultrasonido, diagnóstico y procedimientos de intervención terapéuticos, medicina nuclear, incluidos los radioisótopos tratamiento de la tiroides y densidad ósea. Ambos sitios están totalmente acreditados en todas las modalidades por el Colegio Americano de Radiología.

› **Contacto: (516) 766-6550**





Cuidados paliativos y servicios de geriatría

Los cuidados paliativos son la especialidad médica que se centra en mejorar la calidad de vida general de los pacientes y las familias que enfrentan una enfermedad grave. Los cuidados paliativos apoyan los objetivos y las preferencias de los pacientes y las familias en lo que concierne al tratamiento médico. El énfasis está puesto en aliviar el dolor y otros síntomas físicos y emocionales molestos que las enfermedades graves suelen traer aparejados, a través de una mejor comunicación, el abordaje de las necesidades espirituales y la coordinación más eficiente de la atención.

Los cuidados paliativos en Mount Sinai South Nassau están a cargo de un equipo de profesionales que cuentan con experiencia específica y certificación y que trabajan de manera conjunta con su médico de atención primaria. Los cuidados paliativos son adecuados en cualquier momento durante una enfermedad grave, y pueden proporcionarse al mismo tiempo que el tratamiento para curar o controlar una afección o una enfermedad.

› **Contacto: (516) 632-4200**

Tratamiento De Dolor

Nuestros expertos utilizan métodos alternativos, complementarios y tradicionales para el tratamiento del dolor agudo y crónico, como bloqueo nervioso, crioterapia, terapia de termocoagulación por radiofrecuencia para pacientes hospitalizados y ambulatorios.

› **Contacto: (516) 764-PAIN (7246)**



Atención médica de transición

La unidad de atención médica de transición (TCU, por sus siglas en inglés) en Mount Sinai South Nassau es para pacientes que necesitan cuidados agudos, pero que continúan necesitando los servicios médicos, de enfermería y rehabilitación especializados porque no están listos para vivir de manera independiente.

Como resultado de la gran atención que se le brinda a estos pacientes, la TCU es constantemente reconocida por la excelencia en atención en hogares para ancianos y convalecientes por publicaciones nacionales.

› **Contacto: (516) 632-3500**

Servicios externos

› 440 Merrick Road, Oceanside



Centro para imagenología de la mujer



El centro para imagenología de la mujer de Mount Sinai South Nassau ofrece servicios integrales y tecnologías de avanzada dedicados a la salud de la mujer y a la prevención del cáncer de mama. Ofrecemos mamografías 3D que son mejores para detectar el cáncer de mama que las mamografías 2D convencionales y cuyos resultados se entregan en el mismo día.

› Contacto: (516) 255-8220



Programa de rehabilitación cardíaca

Como parte de Mount Sinai Heart, el Centro para Salud Cardiovascular de Mount Sinai South Nassau ofrece un programa de rehabilitación cardíaca individual de 12 semanas para personas que han tenido recientemente un ataque al corazón, una cirugía de corazón o han sido diagnosticados con angina estable. Mount Sinai South Nassau también ofrece rehabilitación pulmonar.



› Contacto: (516) 255-8280

Certificado por la Asociación Estadounidense de Rehabilitación Cardiovascular y Pulmonar.

Atención de heridas

El Programa de atención de heridas está compuesto por un equipo interdisciplinario y se centra solamente en el tratamiento de heridas crónicas sin cicatrización causadas por la diabetes, úlceras de presión, enfermedad vascular periférica y traumatismos.

› Contacto: (516) 764-HEAL (4325)



Certificado por la Comisión Conjunta para atención de enfermedad específica.



Rehabilitación física

Nuestro Programa de rehabilitación física ofrece una atención integral que incluye terapia física, ocupacional y terapias del lenguaje en un solo lugar y supervisadas por los médicos de medicina física con mas experiencia del área. Tiene además la única escuela de marcha de la zona para amputados.

› Contacto: (516) 255-8200



› **485 Merrick Road, Rockville Centre**

Radiología PET

Diagnóstico por imágenes avanzado—TEP y TC escaneos— puede ayudarle a obtener un diagnóstico preciso, la clave para tratar adecuadamente las lesiones y enfermedades. Los radiólogos en Mount Sinai Doctors—Rockville Centre certificados por la junta, TEP/TC Radiología son un grupo robusto de subespecialistas y expertos en diagnosis de los cuales puedas depender para imágenes y diagnósticos oportunos y de alta calidad.

› **Contacto: (516) 255-9555**



› **1 South Central Avenue, Valley Stream**

The Gertrude & Louis Feil Cancer Center

Uno de los principales programas contra el cáncer en el área metropolitana de Nueva York, que incluye cirugía, quimioterapia y radiación, Mount Sinai South Nassau es el único hospital de Long Hospital que ofrece una combinación de radiocirugía corporal, radiocirugía cerebral no invasiva y cirugía robótica. Estamos acreditados por el Colegio Americano de la Comisión de Cirujanos sobre el Cáncer como un Integral Programa Comunitario de Cáncer – y entre sólo el treinta por ciento de los hospitales de la nación que han recibido esta aprobación.



› **Contacto: (516) 632-3350**



Servicios externos

› 1420 Broadway, Hewlett

Centro para trastornos digestivos y enfermedades metabólicas



El hospital es un centro integral acreditado por MBSAQIP para cirugía bariátrica. El programa ofrece un plan completo e integral que trata a toda la persona antes, durante y luego de la cirugía para perder peso. El centro además se especializa en el diagnóstico y tratamiento de trastornos digestivos.

› Contacto: (516) 497-7560



SIBSPlace®

SIBSPlace es un programa de respaldo gratuito cuyo objetivo es que un niño que tiene un hermano o hermana o padre o madre con cáncer o alguna otra enfermedad mortal pueda vivir su niñez con normalidad. El único programa de este tipo en los Estados Unidos es para niños de 5 a 17 años.

› Contacto: (516) 374-3000



› 325 E. Bay Drive,
en la esquina de Monroe Blvd.

Departamento de emergencias de Mount Sinai South Nassau en Long Beach

El hospital de emergencias comunitario más concurrido en el Condado de Nassau se ha expandido con la apertura de un Departamento de emergencias fuera del campus en Long Beach. El Departamento de emergencias de Mount Sinai South Nassau en Long Beach ofrece atención de emergencia focalizada en el paciente que es típico de un departamento de emergencias localizado en un hospital.

Nuestro Departamento de Emergencias fuera del campus estará integrado por médicos de medicina de emergencias certificado por el consejo y capacitados en residencias, al igual que nuestra ubicación en Oceanside, así como por enfermeras, profesionales de enfermería y asistentes médicos que han sido especialmente capacitados en atención médica de emergencia.



› Contacto: (516) 870-1010

› 761 Franklin Blvd., Long Beach

Atención primaria de Mount Sinai South Nassau – Long Beach



Para Long Island y las comunidades de la isla barrera, nuestro consultorio del vecindario local ofrece atención de calidad e integral para toda su familia.

› **Contacto: (516) 544-2351**

› 250 Fulton Avenue, Hempstead

Atención primaria, pediátrica y salud conductual de Mount Sinai South Nassau



Para Hempstead y comunidades aledañas, este consultorio ofrece atención integral de calidad para toda su familia.

› **Contacto: (516) 485-5710**

› 3618 Oceanside Road, Oceanside

Diálisis para pacientes ambulatorios de Mount Sinai South Nassau



Al combinar tecnología médica avanzada con comodidades modernas, el moderno centro de diálisis para pacientes ambulatorios con 18 camas de Mount Sinai South Nassau brinda atención experta y compasiva para las personas que requieren hemodiálisis. El establecimiento obtuvo el premio 5-Diamond Patient Safety en 2019.

› **Contacto: (516) 255-8000**



› 196 Merrick Road, Oceanside

Medicina familiar

Se ofrece una variedad de servicios personalizados de acuerdo con las necesidades del paciente, desde medicina para adultos y pediátrica, hasta atención geriátrica y obstetricia, medicina preventiva y atención médica de urgencia, sin importar el tipo de seguro. Los médicos residentes son supervisados por médicos internos certificados en este establecimiento de atención académica.

› **Contacto: (516) 255-8400**



Servicios externos

› 2277 Grand Avenue, Baldwin



Atención médica a domicilio

El programa de reconocimiento nacional de Mount Sinai South Nassau ofrece una amplia gama de servicios personalizados de atención médica a domicilio a corto o largo plazo. Mount Sinai South Nassau está acreditado por la Comisión Conjunta, autorizado por el Estado de Nueva York y certificado para participar en los programas Medicare, Medicaid y Blue Cross.



La atención en el hogar de Mount Sinai South Nassau obtuvo un lugar en la prestigiosa lista HomeCare Elite™ de proveedores de atención médica a domicilio durante 12 de los últimos 13 años.

› **Contacto: (516) 377-5000**

Programa de educación para la diabetes/Manejo de la endocrinología

Mount Sinai South Nassau se enorgullece de ofrecer un equipo de gestión de la atención médica para la diabetes, que incluye: Profesionales de la salud, endocrinólogos, especialistas en atención y educación para la diabetes, asesores, fisioterapeutas, entrenadores de salud, podiatras y dietistas. Nuestro programa integral de educación incluye clases individuales y grupales dirigidas por instructores especializados en atención y educación para la diabetes. Brindamos educación médica y de nutrición que cumple con las necesidades del paciente.

Contamos con un equipo de médicos endocrinólogos capacitados que trabajan con hospitalistas y residentes para brindar a los pacientes un manejo especializado de endocrinología y enfermedades metabólicas en el lugar las 24 horas del día, los 7 días de la semana, así como a través de consultorios privados en Mount Sinai Doctors-Merrick.

› **Contacto: (516) 497-7500**



Centro de asesoría psicológica para la salud mental

Compuesto por profesionales de psiquiatría, psicología, trabajo social y enfermería, el centro ofrece orientación y servicios especializados para varios desórdenes, como depresión, ansiedad y perturbaciones emocionales de la niñez. El centro además ofrece hospitalización parcial y un programa intensivo ambulatorio.

› **Contacto: (516) 377-5400**



Programa de educación para la comunidad

El Departamento de Educación Para la Comunidad se esfuerza por prevenir enfermedades, respaldar el bienestar y fomentar el autocuidado mejorando la salud de las comunidades a las que brindamos servicio a través de la educación, la conciencia, el alcance y actividades de prevención y evaluación. Los programas, las clases y las evaluaciones se ofrecen todo el año de manera virtual y si está disponible o si es práctico, adentro o afuera.

› **Contacto: (516) 377-5333**

Servicios adicionales



Práctico portal para el paciente y servicio concentrador de portales:

Ahora puede acceder a mucha de su información médica de Mount Sinai South Nassau en línea, cuando sea conveniente para usted. El portal se llama FollowMyHealth y es gratuito.

Una vez que se haya registrado para el servicio, puede ver los resultados de sus últimos análisis, por ejemplo, y puede crear cuentas para sus hijos o dependientes. Y puede obtener esta información a través de su computadora, teléfono inteligente o tableta.

Visite www.southnassau.followmyhealth.com para iniciar sesión o si utiliza un iPhone o teléfono Android, descargue la aplicación del portal FollowMyHealth desde iTunes o la tienda de Android.

Si tiene conexiones con diferentes portales a través de varios proveedores de salud, MyLinks es una aplicación gratuita que le permite juntar sus expedientes clínicos de manera electrónica desde los portales del paciente de todos sus médicos y guardarlos en un solo lugar, totalmente bajo su control.

Con MyLinks, puede almacenar toda la información del portal de salud en un solo lugar, en lugar de tenerla dividida entre varios portales. Además, puede corregir y compartir sus expedientes clínicos con quien lo desee.

Para usar MyLinks, debe tener al menos una cuenta del portal de un paciente existente (como FollowMyHealth u otro). Visite MyLinks.com para más información.

Servicios de médicos hospitalarios:

Como servicio para nuestros pacientes y nuestros médicos, Mount Sinai South Nassau emplea personal de médicos hospitalarios tiempo completo para asistir con la atención en el hospital. Ellos permiten que los médicos que atienden se concentren en ver a los pacientes en sus consultorios, mientras los médicos hospitalarios actualizan y consultan con ellos sobre sus pacientes internados. Nuestro equipo hospitalario está compuesto de médicos de atención primaria especializados en medicina familiar o medicina interna.



Programa de asistencia financiera:

En Mount Sinai South Nassau, proporcionamos atención sin importar la fuente de pago. Si no tiene seguro u otra forma para pagar, comuníquese con los asesores de Asistencia financiera al (516) 632-4015. Con un personal completo de empleados bilingües, estos profesionales atentos pueden ayudarlo a ver si califica para:

- Medicaid
- Seguro médico subsidiado por NY State of Health
- Seguro médico no subsidiado por NY State of Health
- Atención gratuita
- Una reducción de tarifa de acuerdo con el Programa de asistencia financiera del hospital



Para obtener más ayuda, asistencia o preguntas relacionadas con el Programa de asistencia financiera, diríjase o comuníquese con el Departamento de Asistencia Financiera al **(516) 632-4015**, de lunes a viernes de 8:30 a. m. a 5:00 p. m.

Planes de seguros:

En Mount Sinai South Nassau, participamos en Medicare, Medicaid y la mayoría de los HMO y planes de seguros comerciales. No todos los planes cubren todos los servicios que ofrecemos.

Si no está seguro si Mount Sinai South Nassau o cualquier médico que visite en el hospital participen de su plan de seguro, comuníquese con su compañía aseguradora para consultarle sobre los servicios que necesita. Por ejemplo, la mayoría de las aseguradoras pide que los pacientes obtengan los servicios de laboratorio y radiología en determinados establecimientos. Su compañía aseguradora quizás le pida que pague por cualquier servicio que no esté cubierto por su contrato.



Los servicios adicionales también se ofrecen en los consultorios afiliados de Mount Sinai South Nassau:

**Mount Sinai Doctors –
Long Beach, atención
primaria y cardiología**

325 West Park Avenue,
Long Beach, NY 11561

› (516) 432-2004

**Mount Sinai Doctors –
Hewlett, atención cardiovascular**

1200 West Broadway, Suite 5
Hewlett, NY 11557

› (516) 887-7000

**Mount Sinai Doctors –
Hewlett, cirugía cardiovascular**

1420 Broadway, 2nd Floor,
Hewlett, NY 11557

› (516) 374-8682

**Mount Sinai Doctors –
Baldwin, medicina familiar**

2280 Grand Avenue, Suite 208,
Baldwin, NY 11510

› (516) 623-4800

**Mount Sinai Doctors –
Lynbrook, medicina familiar**

185 Merrick Road, Suite 1B,
Lynbrook NY 11563

› (516) 887-0077

**Mount Sinai Doctors –
Oceanside, medicina familiar**

2965 Long Beach Road,
Oceanside, NY 11572

› (516) 593-8953

**Mount Sinai Doctors –
Merrick, oncología hematológica,
oncología quirúrgica,
endocrinología,
gastroenterología y urología**

2209 Merrick Road, Suite 101,
Merrick, NY 11566

› (516) 546-5000

**Mount Sinai Doctors –
Rockville Centre,
oncología hematológica**

242 Merrick Road, Suite 301,
Rockville Centre, NY 11570

› (516) 536-1455

**Mount Sinai Doctors –
Freeport, medicina interna**

155 West Merrick Road, Suite 101,
Freeport, NY 11520

› (516) 379-3139

**Mount Sinai Doctors –
Oceanside, gastroenterología
intervencionista**

2965 Long Beach Road,
Oceanside, NY 11572

› (516) 992-5626

**Centro para trastornos digestivos
y enfermedades metabólicas
de Mount Sinai South Nassau**

1420 Broadway
Hewlett, NY 11557

› (516) 497-7560

**Mount Sinai Doctors –
Huntington, medicina materno fetal**

1995 New York Avenue,
Huntington Station, NY 11746

› (631) 923-1333

**Mount Sinai Doctors –
Freeport, OB/GYN**

155 West Merrick Road, Suite 204,
Freeport, NY 11520

› (516) 513-1439

**Mount Sinai Doctors –
Levittown, OB/GYN**

2900 Hempstead Turnpike,
Suite 203,
Levittown, NY 11756

› (516) 227-3333

**Mount Sinai Doctors –
Bellmore, atención primaria**

2750 Merrick Road,
Bellmore, NY 11710

› (516) 409-2000

**Mount Sinai Doctors –
Oceanside, radiología**

185 Merrick Road,
Oceanside, NY 11572

› (516) 766-6550

**Mount Sinai Doctors –
Rockville Centre,
radiología PET/TC**

485 Merrick Road,
Rockville Centre, NY 11570

› (516) 255-9555

**Mount Sinai Doctors –
Valley Stream, atención de traumas**

1 South Central Avenue,
Valley Stream, NY 11580

› (516) 632-3350

**Mount Sinai Doctors –
Rockville Centre, urología
y uroginecología**

2 Lincoln Avenue, Suite 102,
Rockville Centre, NY 11570

› (516) 390-2850



**Mount
Sinai
South
Nassau**

One Healthy Way,
Oceanside, NY 11572

mountsinai.org/southnassau

Todas las fotos, a excepción de la foto de portada, fueron tomadas antes de la pandemia de COVID. Se les pide a nuestros profesionales y pacientes que usen equipos de protección individual (PPE, por sus siglas en inglés) todo el tiempo.

Excepto cuando se indique lo contrario, se utilizan modelos en las fotografías, y su aspecto no refleja el perfil de ninguna enfermedad en particular.